

# 7. SINIF SOSYAL BİLGİLER

PYBS HAZIRLIK

ALTIN SORULAR DENEME SINAVI-1

AHMET KARTAL - MUSTAFA PETEK

I. DÖNEM KONULARINI KAPSAR.  
SINAV ÖNCESİ NARTEST HEDİYESİDİR!



**NARTEST**

BECERİ TEMELLİ SORULAR

# SOSYAL BİLGİLER-7

1



Afyonkarahisar'da yaşayan Ahmet o gün sabah erkenden kalkmıştı. Çünkü evlerine Niğde'den misafir gelecekti. Babası Erkan Bey, Ahmet'e seslendi: "Ahmet, misafirlere ikram etmek için bahçeden erik ve kiraz toplar mısın?" Ahmet heyecanla cevap verdi: "Tabi toplarım babacığım."

**Verilen metindeki iletişim sürecinin öğelerini incelediğimizde;**

- I. Aktarılan olayda iletişim sürecini başlatan kişi Erkan Bey'dir.
- II. Mesajı iletmek için yazılı iletişim kanalı kullanılmıştır.
- III. Ahmet'in babasından gelen mesaja verdiği tepki olan "Tabi toplarım babacığım." ifadesi geri bildirimdir.

**gibi yargılardan hangilerine ulaşılabılır?**

- A) Yalnız I                      B) I ve II                      C) I ve III                      D) I, II ve III

2

Bir uçakta pilot aniden hostesleri çağırmış ve demiş ki: "Uçak düşmek üzere. Tüm yolculara atlama- larını söyleyin. Şu anda deniz üzerinde ve denize çok yakın uçuyorum. Atlarlarsa kurtulma şansları var ama atlamazlarsa herkes ölecek!" Tabi, böyle bir şeyi insanlara yaptırmak çok zor. Hosteslerden en akıllısı düşünmüş taşınmış, herkese uygun bir dille anlatılırsa uçaktan atlamaları sağlanır, diye karar vermiş ve ilk olarak Amerikalı kafilenin yanına gitmiş:

"-Sayın yolcularımız, üzerinde bulunduğumuz alan Japonların araştırma laboratuvarları ile kaplı. Eğer oraya ulaşırsanız Japon teknolojisinin bütün sırlarını öğrenirsiniz." Bütün Amerikalılar koşarak



çıkışa gitmişler ve atlamışlar.

Sonra hostes İngilizlere yönelmiş:

"-Sayın yolcularımız, şu anda dünyanın en geniş ve verimli sömürgeleri üzerindeyiz. Eğer hemen atlar ve el koyarsanız

sonsuz dek sizin olur." Bütün İngilizler hevesle atlamışlar.

Sıra Fransızlara gelmiş. Hostes: "Bayanlar, baylar, affedersiniz; rahatsız ediyorum fakat rica etsem uçaktan atlar mısınız? Şimdiden teşekkür ederim." Fransızlar "Tabi, mersi!" deyip sırayla atlamışlar.

**Yukarıda anlatılan olaydan hareketle aşağıdaki yorumlardan hangisine ulaşamaz?**

- A) İnsanları etkilemenin en önemli yolu, dili bilinçli ve yerli yerinde kullanmaktır.
- B) İletişimde neyi nasıl ve kime söylediğiniz oldukça önemlidir.
- C) Farklı uyruklardaki insanların ilgilerini bilmek onları ikna etmeyi kolaylaştırabilir.
- D) Etkileyici konuşma yapabilmek için sürekli aynı ses tonu ile konuşmak gereklidir.

## SOSYAL BİLGİLER-7

3



Sevdiğine sözü olan bir kilim dokur,  
Kilimin dilinden ancak anlayan okur.  
Kilim kalbin aynasıdır gönül sesidir,  
Her nakışı bir duygunun ifadesidir.  
Kilim sevgiliye çağrı aşka davettir, Kimi  
renkler şikâyetir, kimi hasrettir.

**Fatih KISAPARMAK**



**Yukarıda verilen şirden yola çıkılarak;**

- I. Kilime işlenen motiflerle karşıdaki kişiye dolaylı anlatım yapılır.
- II. Kilimde farklı renkler farklı anlamlar barındırmaktadır.
- III. Kilim dokuyan kişi duygu ve düşüncelerini sembollerle ifade eder.
- IV. Kilim dokuyan kişinin anlatımı şikayetlerle sınırlı kalmıştır.

**gibi yargılardan hangilerine ulaşılabilir?**

- A) I ve III                      B) I ve IV                      C) II ve III                      D) I, II ve III

4



Fatih Sultan Mehmet, İstanbul'un fethi konusunu görüşmek üzere derhal bir toplantı düzenledi. Toplantının açılış konuşmasında beylerine ve paşalarına şunları söyledi:

- "Atalarımız gibi bizim de esas görevimiz gaza yapmaktır."
- Memleketimiz ortasında bulunan İstanbul (Bizans), düşmanlarımızı korumakta ve bize karşı tahrik etmektedir.
- Devletimizin geleceği ve güvenliği için bu şehrin alınması gereklidir. Bu konuda her birinizin düşünce ve görüşlerini öğrenmek isterim.

(Halil İnançak, *Fatih Devri Üzerinde Tetkikler ve Vesikalar I*, Ankara 1995, s. 126.)

**Buna göre verilen metinden hareketle aşağıdaki yorumlardan hangisine ulaşamaz?**

- A) Fatih Sultan Mehmet devlet işleri konusunda istişare yapmaya önem vermiştir.
- B) Fatih Sultan Mehmet savaşta gayelerinin tarihten gelen hedeflerden biri olan Müslümanlığı yaymak ve korumak amacını taşıdığı vurgusunu yapmıştır.
- C) Fatih Sultan Mehmet'in İstanbul'u fethetmek istemesindeki en önemli sebep ekonomiyi güçlendirmektir.
- D) Bizans Devleti'nin varlığı, Osmanlı Devleti toprakları arasındaki bütünlüğü bozmaktadır.

5



9 Ağustos 1847'de Beylerbeyi Sarayı'nda Profesör Lawrence, Mors telgrafını Sultan Abdülmecit'e sundu. Sarayın bir odasından diğer odasına kurulan telgraf sistemi kullanılarak telgraf denemesi yapıldı. Bu denemede Abdülmecit, şu telgrafları çekti: "Fransız gemisi geldi mi? Avrupa'dan ne haber var?" Bu denemenin başarılı olması üzerine Sultan Abdülmecit, Mors alfabesinin mucidi Samuel Morse'a (Samyul Mors) İftihar Nişanı verdi.

**Tanju Demir, Türkiye'de Posta Telgraf ve Telefon Teşkilatının Tarihsel Gelişimi (1840-1920),**

**Yukarıda verilen metinden yola çıkılarak Osmanlı yöneticilerinin hangi alanda yenilik yaptığı söylenebilir?**

- A) Ekonomik                      B) Haberleşme                      C) Ulaşım                      D) Eğitim

## SOSYAL BİLGİLER-7

6



Yukarıdaki kişilerin yaptığı konuşmaların iletişimi olumlu veya olumsuz yönde etkilemesi hangi seçenekte doğru olarak verilmiştir?

	İletişimi Olumlu Etkileyenler Davranışlar	İletişimi Olumsuz Etkileyenler Davranışlar
A)	1, 2 ve 3	4, 5 ve 6
B)	1, 2, 4 ve 5	3 ve 6
C)	3 ve 6	1, 2, 4 ve 5
D)	4, 5 ve 6	1, 2 ve 3

7

Nasrettin Hoca bir gün karısına:

- "Hatun. Şu bizim komşu, çarıkçı, Mehmet ağanın adı neydi?" demiş.
- "Kendin söyledin ya, efendi" demiş karısı, "Mehmet ağa."
- "Canım, dilim sürçtü işte... Ne iş yapar diyecektim." demiş Hoca.
- "A efendi" demiş karısı, "kendin çarıkçı demedin mi?"
- "Anlasana işte" demiş Hoca, "nerede oturuyor demek istedim."
- "Efendi, bugün sana ne oluyor?" demiş karısı "Komşu" dedin ya...

Hoca birden sinirlenmiş. Yüksek bir ses tonu ile;

- "Aman be kadın... Seninle de bir türlü konuşulmaz ki!"

**Buna göre Nasrettin Hoca hakkında aşağıdakilerden hangisi söylenemez?**

- A) Kendini doğru ifade edememiştir.
- B) İletişime engel bir tavır sergilemiştir.
- C) Olumlu iletişime açık davranmıştır.
- D) Karşısındaki kişinin duygularını anlamaya çalışmamıştır.



## SOSYAL BİLGİLER-7

**8** Günümüzde Genel Ağ ve özellikle sosyal ağlar üzerinden yayınlanan herhangi bir bilgi veya fotoğraf, anında küresel boyutta yayılma ve kitleleri etkileme gücüne ulaşmış durumdadır. Dolayısıyla sosyal medya, algı yönetiminin en etkili silahlarından biri oldu. Algı Yönetimi denilen sistemle olaylar gerçekte olduğu gibi değil farklı şekilde yansıtılabilir, Toplumun istenildiği gibi düşünmesi olayları algılaması sağlanır. Bunun en kolay yapılacağı alanlardan biri de artık Sosyal Medyadır. Birçok kişi Sosyal medyada paylaşılan her içeriği gerçek kabul edip paylaşımlarıyla bu deformasyona uğrayan bilginin yayılmasına yardımcı olurlar. Bu gelişme günümüzde Genel Ağın algı yönetiminin çok önemli bir unsur olduğunu göstermektedir.

**Buna göre aşağıdaki görsellerden hangisi Genel Ağ ve sosyal medyanın algı yönetimindeki etkisini göstermektedir?**

A)



B)



C)

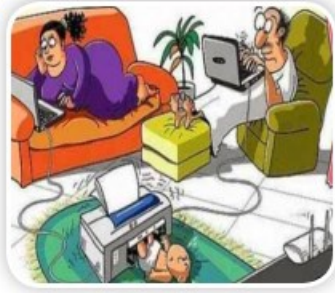

D)



**9**

SEN DİLİ – BEN DİLİ KARŞILAŞTIRMASI	
SEN DİLİ	BEN DİLİ
Kişiliğe yöneliktir.	Davranışa yöneliktir.
Çocuğa kendisi ile ilgili mesajlar verir.	Çocuğa karşısındaki kişi ile ilgili mesajlar verir.
Benlik saygısını zedeler.	Benlik saygısına olumlu katkı sağlar.
Öfke ve nefret duyguları oluşturur.	Mesajı gönderene yardım etme isteği doğurur.
Çekingeng veya saldırgan bireyler yaratır.	Girişken bireyler yaratır.

**Yukarıdaki tabloya bakılarak;**

- I. Ben dili iletişimi artırıcı, sen dili ise iletişimi engelleyici bir durum ortaya çıkarır.
- II. Ben dili ve sen dilinin kullanılması bireyde farklı davranışlar biçiminin oluşmasına neden olur.
- III. Ben dilinin kullanılması iletişim için daha olumludur.

**yargılarından hangilerine ulaşılır?**

A) I ve II

B) I ve III

C) II ve III

D) I, II ve III

**10**

O gün evinden çıkan Kerem Bey köşedeki fırının sahibine bir gülümseme ile birlikte "Günaydın." diye seslendi. Alışveriş yaptığı market sahibinin halini hatırlı sordu ve onun anlattıklarını onunla göz teması kurarak dikkatlice dinledi. Karşıya geçmekte zorlanan yaşlı bir bayanın koluna girerek onun karşıya geçmesini sağladı. Site içinde yer alan bahçedeki ağaca uçurtması takıldığı için ağlayan çocuğa: "Benimde küçükken uçurtmam ağaca takılırdı ve senin gibi ağlardım. Ama abime söyler ve onun yardımı ile uçurtmamı ağaçtan alırdım." dedi ve çocuğun uçurtmasını ağaçtan almasına yardımcı oldu.

**Bu anlatıma bakılarak Kerem Bey'in;**

- I. İletişim becerisine sahip olma
- II. Empati kurabilme
- III. Etkili dinleme yapabilme

**özelliklerinden hangilerine sahip olduğu ifade edilebilir?**

A) I ve II

B) I ve III

C) II ve III

D) I, II ve III

# 2020-2021 Eğitim-öğretim yılına hazırız

8. Sınıf

**TANE TANE**

T.C. İNKILÂP TARİHİ VE ATATÜRKÇÜLÜK

DEFTER TADINDA BOL ALIŞTIRMALI  
ETKİNLİKLİ YENİ NESİL SORU BANKASI

ŞİMDİ ÖĞRENME ZAMANI

DEFTER TADINDA

BEÇERİ TEMELLİ

ALİŞTIRMA ETKİNLİK

AKILLI TAHTA VE MOBİL UYUMLU

ÖĞRETEN SORULAR

Ahmet Kartal  
Mustafa Petek  
ALTIN NOKTA  
NARTEST

T.C. İNKILÂP TARİHİ VE ATATÜRKÇÜLÜĞÜ  
TANE TANE ÖĞRENECEKSİNİZ

8. SINIF

**MAVİ SERİ**

T.C. İNKILÂP TARİHİ VE ATATÜRKÇÜLÜK

BEÇERİ TEMELLİ

**SORU BANKASI**

ŞİMDİ NARTEST ZAMANI

ÖZGÜN SORULAR

GÖRSEL OKUMA SORULARI

MANTIK MUHAKEME SORULARI

YENİ NESİL SORULAR

ALTIN NOKTA  
NARTEST

ŞİMDİ NARTEST ZAMANI

8. Sınıf

**NAR NARTEST**

FEN LİSELERİNE HAZIRLIK

**TANESİ**

T.C. İNKILÂP TARİHİ VE ATATÜRKÇÜLÜK

YENİ NESİL SORU BANKASI

0 BİLGİ %100 ANLAM

Görsel Okuma

Analiz Sentez

OKU GÖR

Sözel Mantık ve Muhakeme

Çokaradde Bulunma

DÜŞÜN ANLA ÇÖZ

Grafik Yorumlama

Ahmet Kartal  
Mustafa Petek  
NARTEST

8. SINIF

**NAR NARTEST**

28'li

DENEME SINAVI

BEÇERİ TEMELLİ

T.C. İNKILÂP TARİHİ VE ATATÜRKÇÜLÜK

ŞİMDİ NARTEST ZAMANI

ORJİNAL SORULAR

ÖĞRETİCİ SORULAR

MANTIK MUHAKEME

YENİ NESİL SORULAR

ALTIN NOKTA  
NARTEST

BAŞARIYA GİDEN YOL

LGS HAZIRLIK KİTAPLARIMIZ YUKARIDAKİ GÖRSELLERDE VERİLMİŞTİR.

AHMET KARTAL- MUSTAFA PETEK